

ÉLÉVATION AVANT

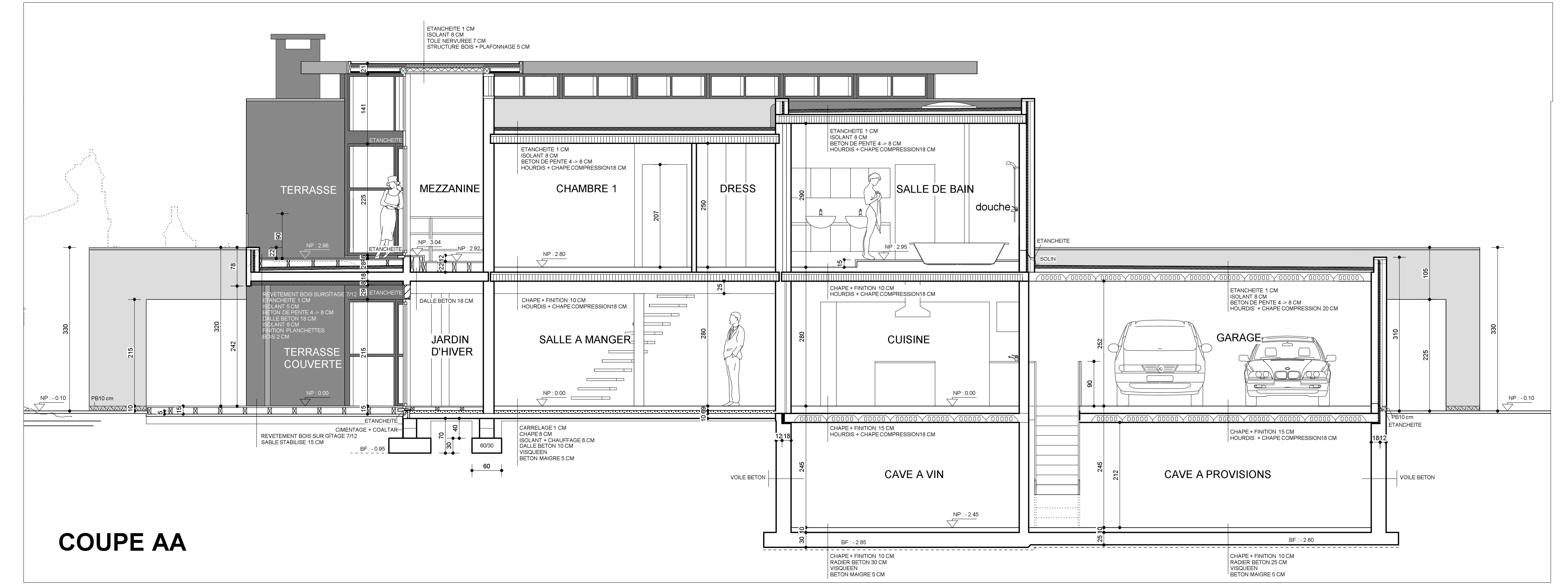

COUPE AA

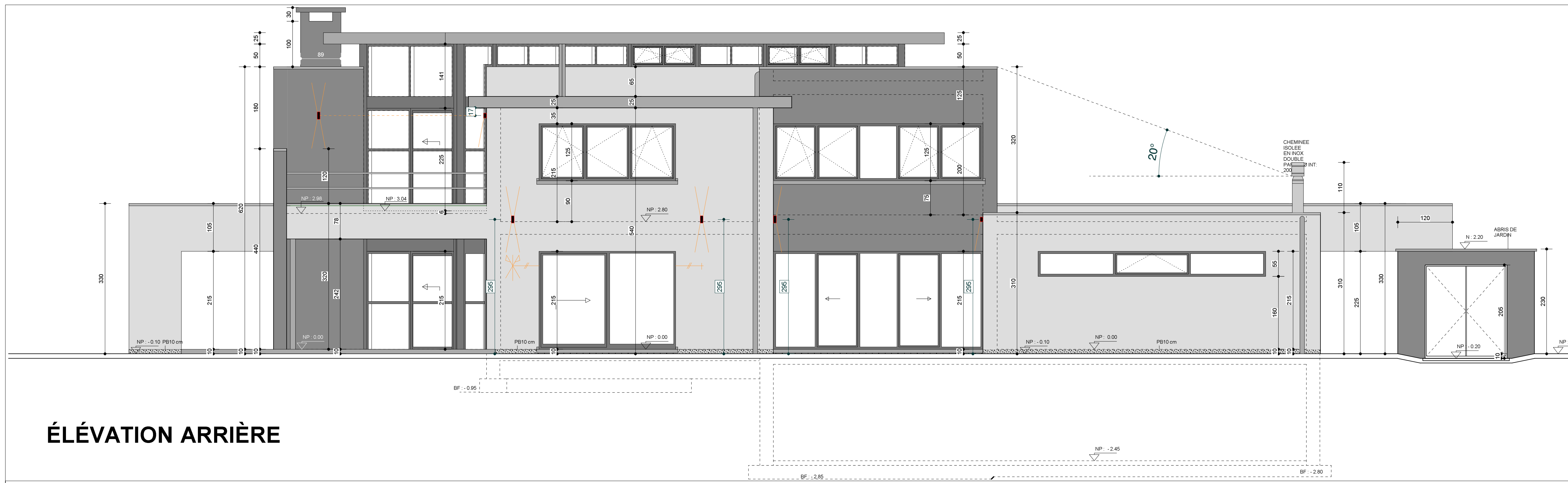

ÉLÉVATION ARRIÈRE

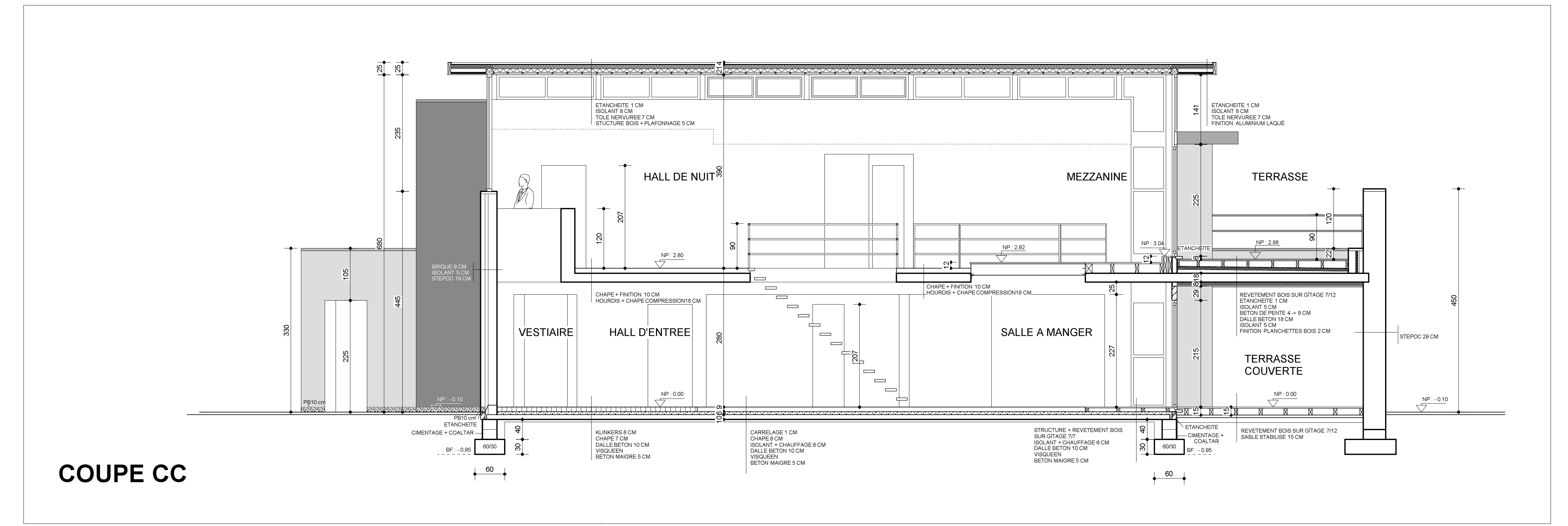

COUPE CC

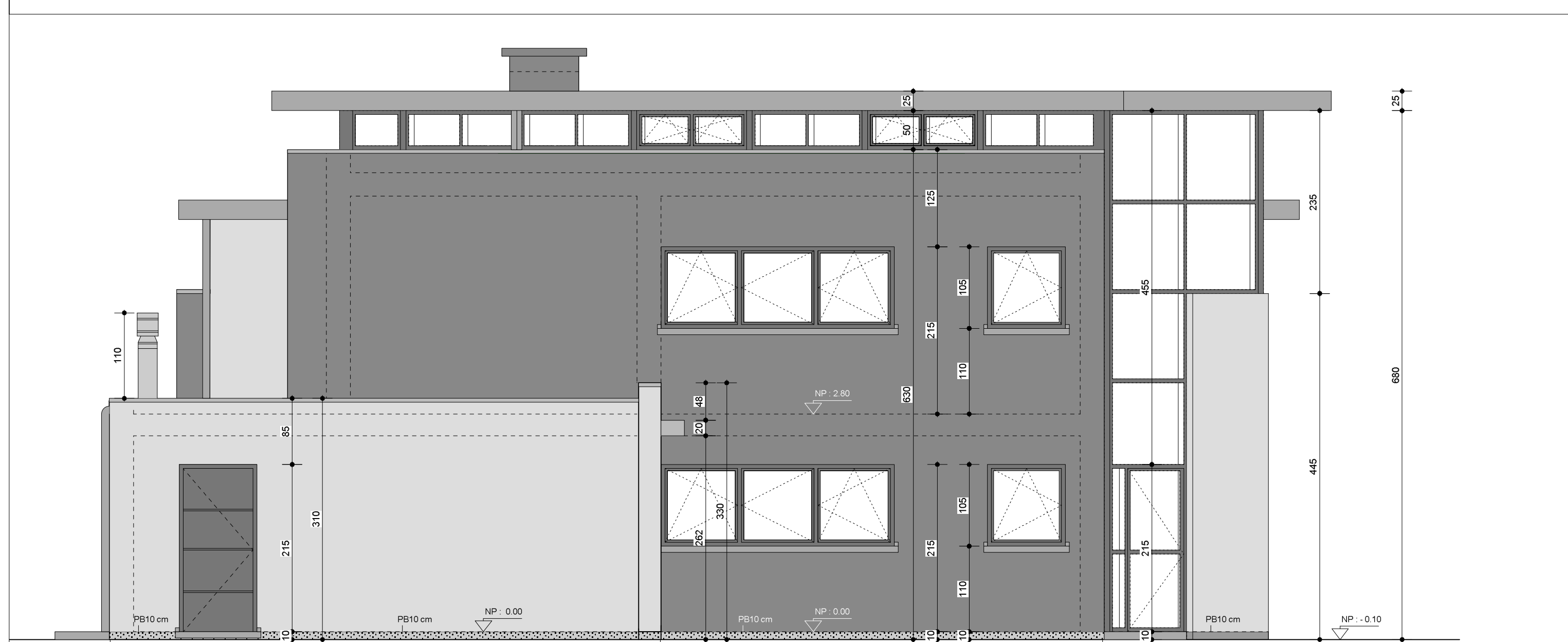

ÉLÉVATION LATÉRALE GAUCHE

MATÉRIAUX

ISOLATION:

- isolation du sol : isolant projeté 6 cm
- isolation des murs de façade : polystyrène extrudé 5 cm
- isolation toitures plates : polystyrène extrudé 8 cm

MATÉRIAUX:

- façades : blocs terre cuite recouverts de crépis gris clair et gris foncé
- seuils des fenêtres et portes : pierre bleue
- soubassement : pierre bleue 10 cm
- gouttières : aluminium gris anthracite
- descentes E.P : aluminium gris anthracite
- menuiseries extérieures : alu gris anthracite
- porte de garage : sectionnelle gris anthracite
- acrotères + corniches : alu gris anthracite

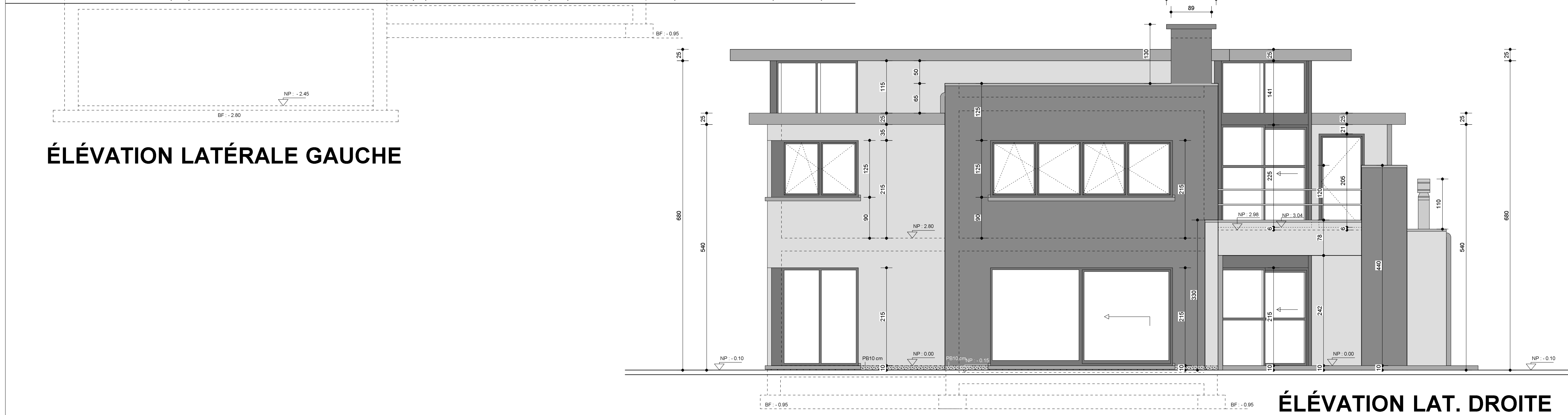

ÉLÉVATION LAT. DROITE

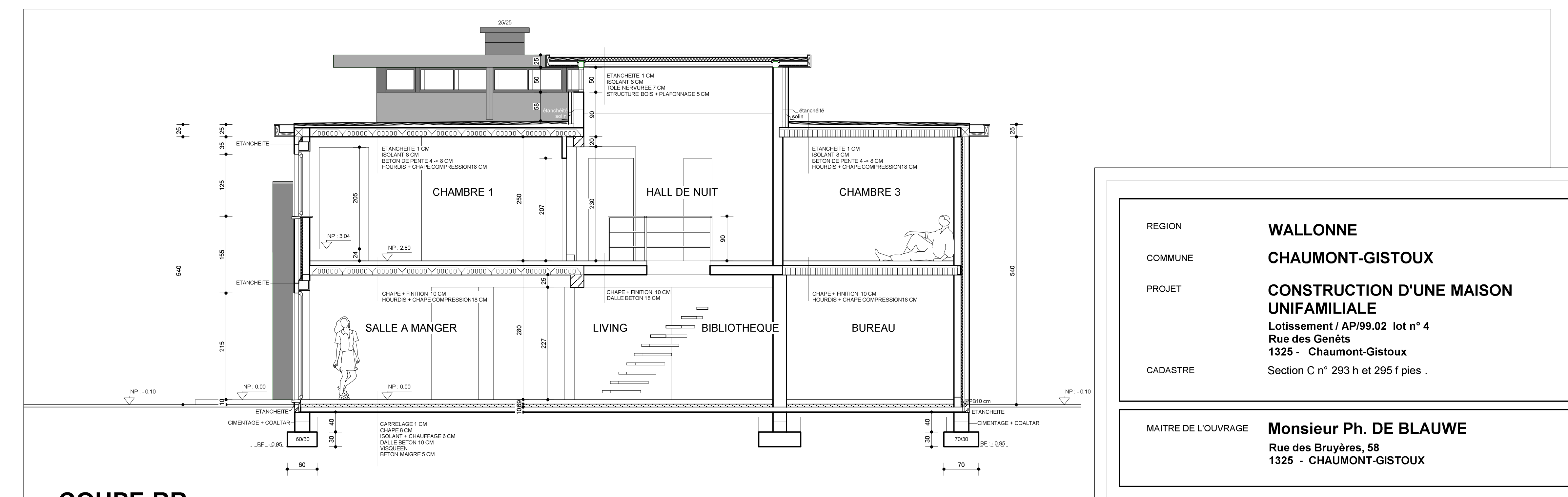

COUPE BB

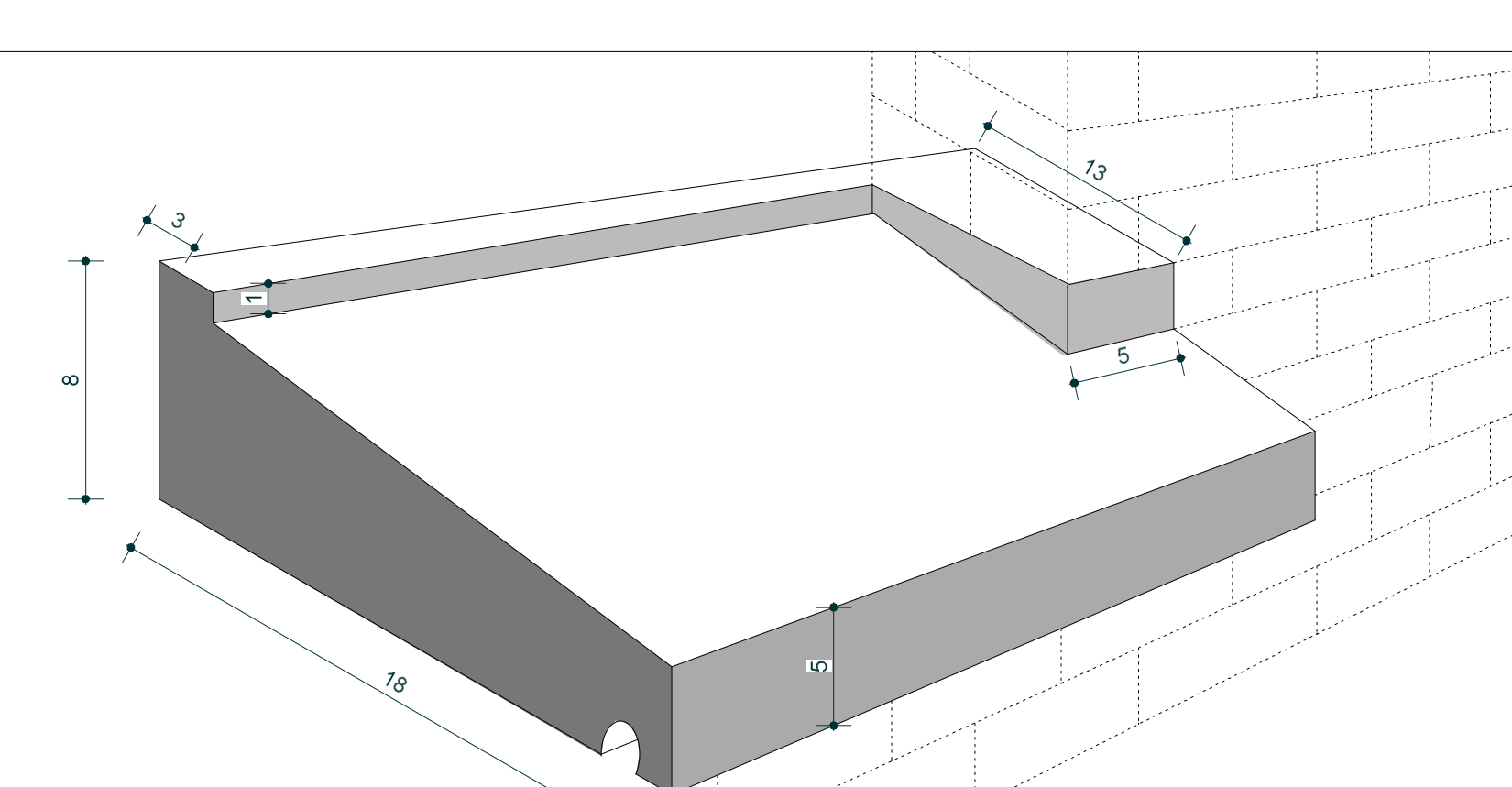

DETAIL SEUIL PIERRE BLEUE / CREPI

FONDATIONS SUIVANT SONDAGES RÉALISÉS PAR "MÉCANIQUE DES SOLS APPLIQUÉS S.A" (RAPPORT N° 14.659 DU 7 AOÛT 2002) ET SUIVANT PLANS INGÉNIEUR.

REGION	WALLONNE
COMMUNE	CHAUMONT-GISTOUX
PROJET	CONSTRUCTION D'UNE MAISON UNIFAMILIALE
CADASTRE	Lotissement / AP99.02 lot n° 4 Rue des Cernés 1325 - Chaumont-Gistoux Section C n° 293 h et 295 f pies.

MAITRE DE L'OUVRAGE	Monsieur Ph. DE BLAUWE Rue des Bruyères, 58 1325 - CHAUMONT-GISTOUX
---------------------	---

POUR ACCORD		
L'entrepreneur	Le maître de l'ouvrage	L'architecte

BRU - ARCH atelier d'architecture de Bruxelles SPRL 187, av du Roi Albert 1082 - BRUXELLES tel: 02465 58 16 fax: 02465 41 66	Daniel COUSSENS Philippe VAN LIEDE architectes Mel VAN DURME architecte collaboratrice	MODIFICATIONS	
		1	24/06/03 PB
		2	25/09/03 PE
		3	06/11/03 PE
		4	PLANS AS BUILD
5			
6			
7			

DOSSIER N°	PLANS N°	ECHELLE
462	ÉLÉVATIONS COUPES	2 cm/m
		DATE
		12/05/03

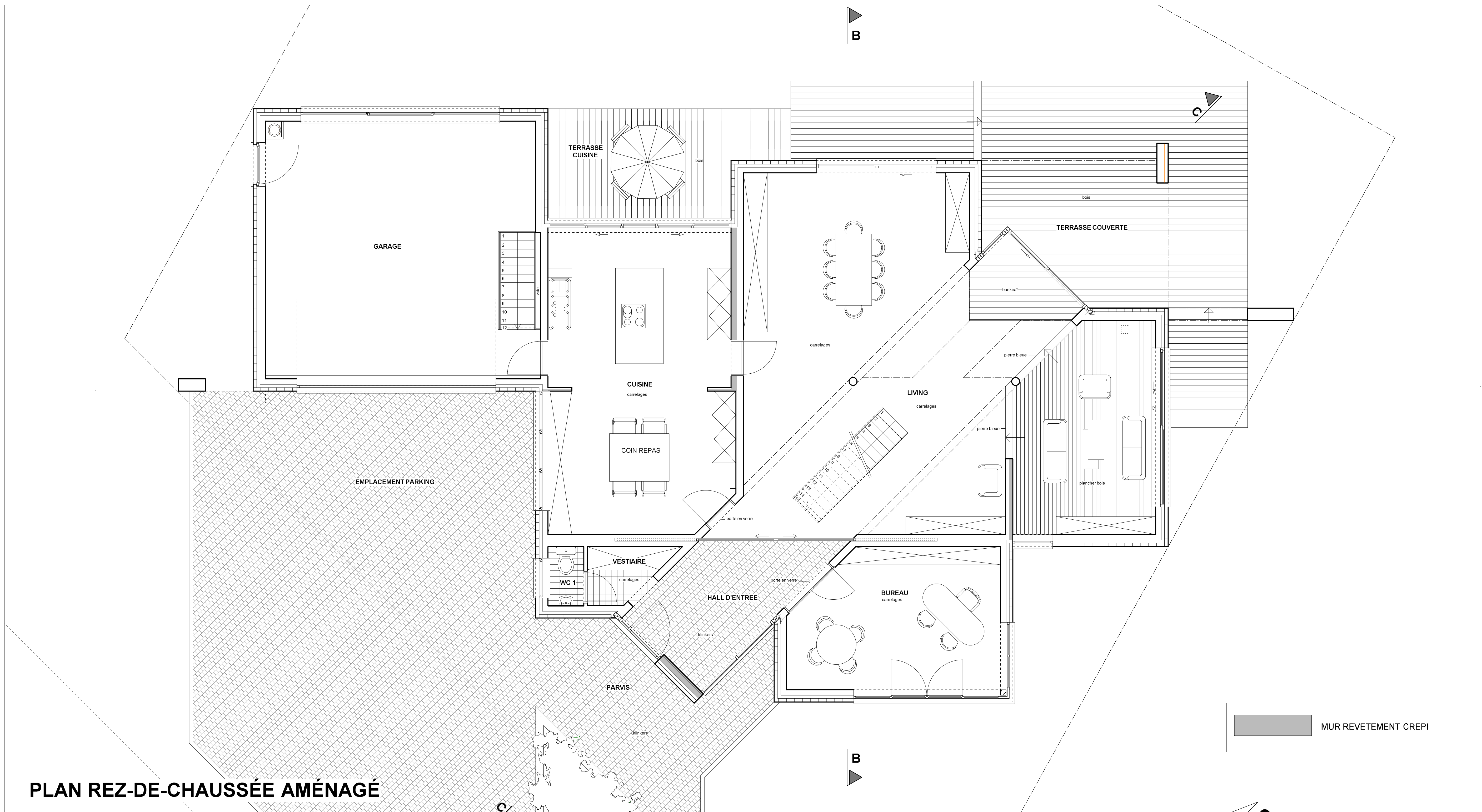

PLAN REZ-DE-CHAUSSÉE AMÉNAGÉ

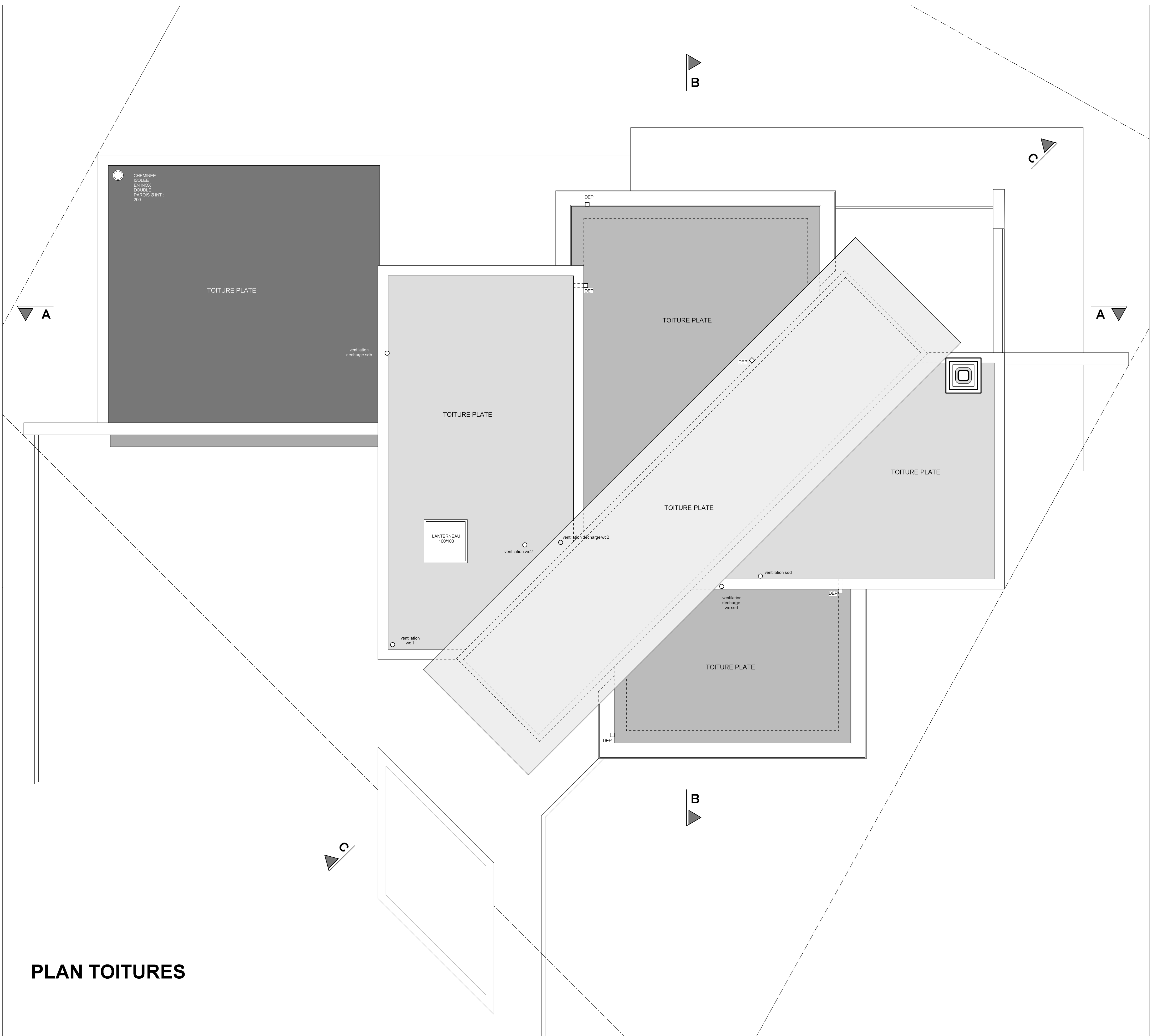

PLAN TOITURES

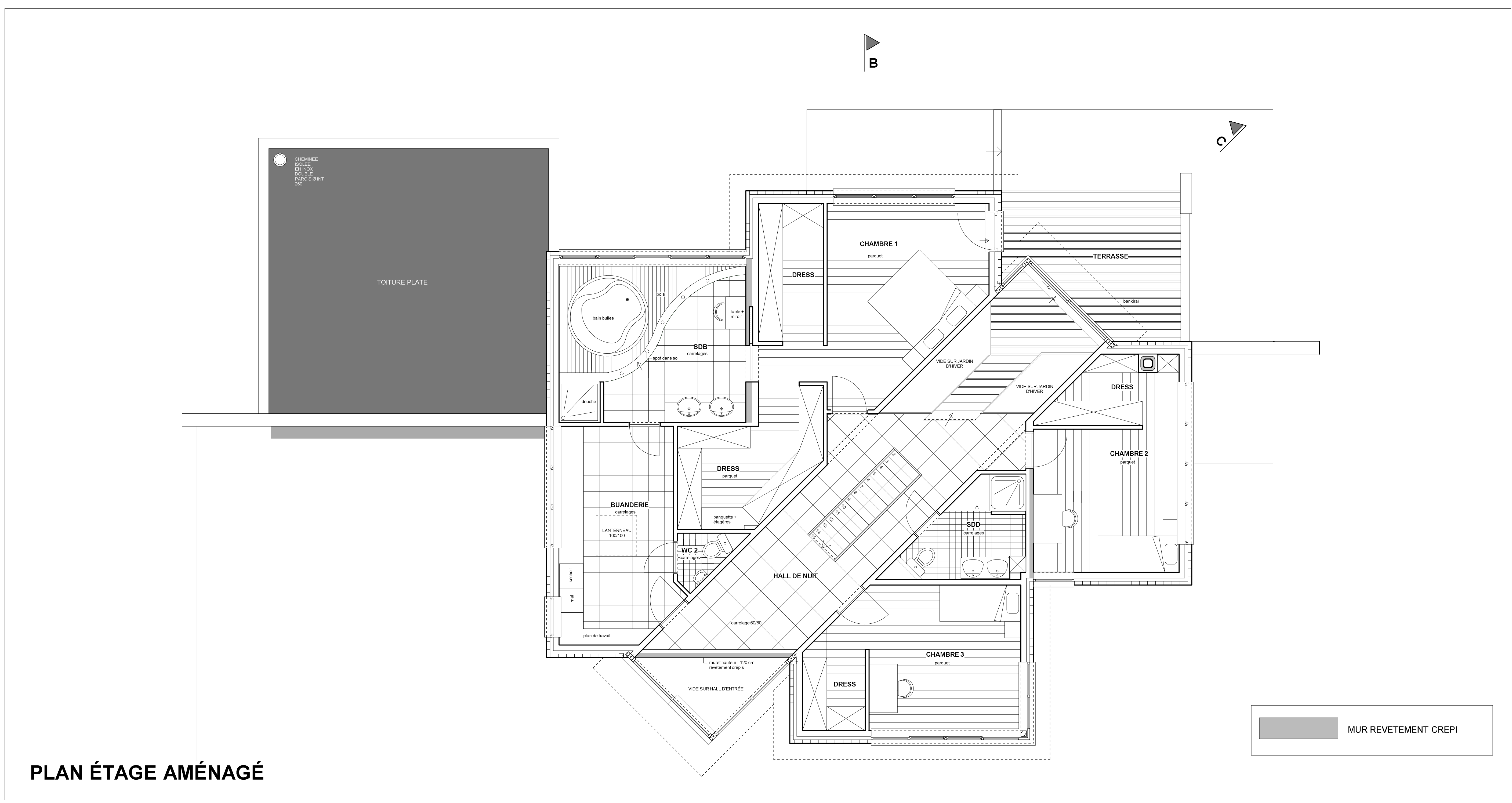

PLAN ÉTAGE AMÉNAGÉ

REGION	WALLONNE		
COMMUNE	CHAUMONT-GISTOUX		
PROJET	CONSTRUCTION D'UNE MAISON UNIFAMILIALE		
CADASTRE	Lotissement / AP/99.02 lot n° 4 Rue des Carrières 1325 - Chaumont-Gistoux Section C n° 293 h et 295 f pies.		
MAITRE DE L'OUVRAGE	Monsieur Ph. DE BLAUWE Rue des Bruyères, 58 1325 - CHAUMONT-GISTOUX		
POUR ACCORD			
L'entrepreneur	Le maître de l'ouvrage	L'architecte	
			
BRU - ARCH atelier d'architecture de Bruxelles SPRL 187, av du Roi Albert 1082 - BRUXELLES tel: 02/465.58.16 fax: 02/465.41.66	Daniel COUSSENS Philippe VAN LIERDE architectes Mel VAN DURME architecte collaboratrice	MODIFICATIONS	
		1	24/06/03 PB
		2	25/09/03 PE
		3	06/11/03 PE
		4	PLANS AS BUILD
		5	
		6	
7			
DOSSIER N°	PLANS N°	ECHELLE	
462	PLANS REVETEMENTS SOL / MURS PLAN TOITURES	2 cm/m	
		DATE	
		12/05/03	